

南牧中学校から地域の皆様へ

すずらん

学校だより
平成30年12月



資源の窓口



ご協力よろしくお願いします。

◇生徒総会 ～生徒会活動は1・2年生に引き継ぎ～

12/21(金)に第2回生徒総会を行いました。今年度の生徒会活動を振り返り、活動反省や次年度への要望、改善などについて全校で話し合いました。すべての委員会について報告・承認され、3年生が先頭に立ち推進してきた生徒会活動を無事に終えることができました。総会の最後には、新生徒会の役員が紹介され3学期から2年生を中心とした活動がスタートします。

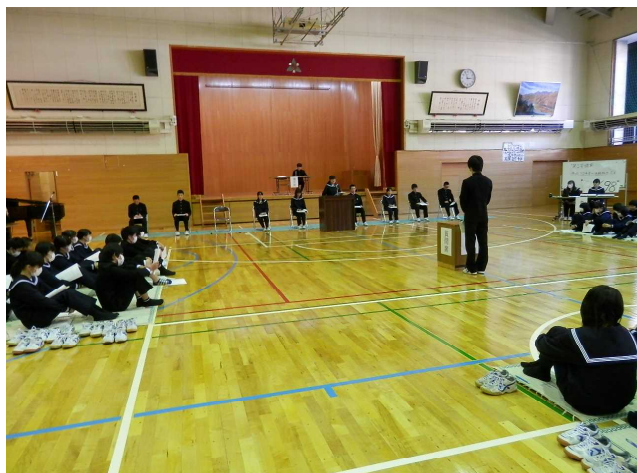

質問・意見に答弁する様子

ホームページ上では
加工してあります

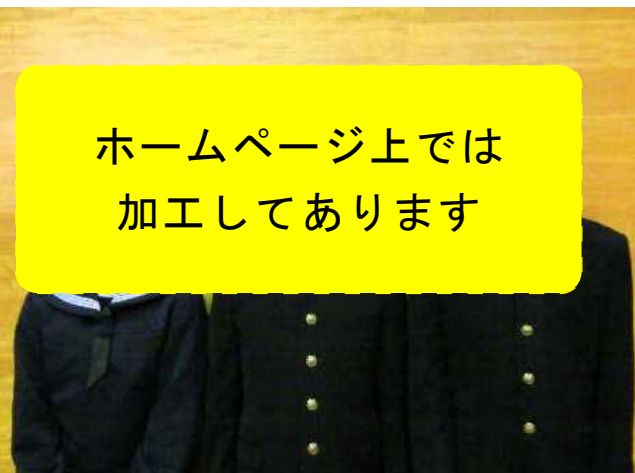

新生徒会の3役

◇1月の予定

- | | |
|--|--|
| <input type="checkbox"/> 7日まで 冬季休業 | <input type="checkbox"/> 17・18日 県中スキー大会 |
| <input type="checkbox"/> 6日(日) アンサンブルコンテスト | <input type="checkbox"/> 23日(水) 会議のため一斉下校 (スクールバス14:05) |
| <input type="checkbox"/> 6・7日 県中スケート大会 | <input type="checkbox"/> 25日(金) P T A総役員会 |
| <input type="checkbox"/> 8日(火) 3学期始業式 | <input type="checkbox"/> " 学校評議員会 |
| <input type="checkbox"/> 9日(水) 3年総合テスト⑤ | |



12月31日(月)～1月3日(木)は学校閉庁日となります

期間中は教員不在となります。学校への問い合わせは、期間外にお願いします。
学校に関する緊急時の連絡は下記へお願いします。

南牧村教育委員会事務局 0267-96-2104

けがや入院、交通事故、生徒指導等、生徒に関する緊急な連絡は、各学級の担任にお願いします。

学校だよりはホームページでもご覧いただけます

<http://minamimaki-jh.sakura.ne.jp/>

少年相談窓口

「ヤングテレホン」

24 時間運用！(期間限定)

◇ 期間

平成 31 年1月6日(日)から1月 15 日(火)まで(10 日間)

◇ 電話番号

026-232-4970 (ヨクナレ)

ひとりで悩まないで
相談してください



非行問題、学校問題、交友問題等
少年に関する相談はヤングテレホン
にどうぞ

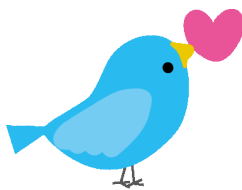

長野県警察本部少年課
少年サポートセンター

